



KESKKONNAAMET

Nimekirja alusel

18.04.2023 nr 6-3/23/7899

**AS HKScan Estonia Kiltsi broilerifarmi
keskkonnamõju hindamise aruande
avalikustamise teade**

Anname Teile teada, et avalikustamisel on AS HKScan Estonia Kiltsi broilerifarmi keskkonnamõju hindamise (KMH) aruanne.

KMH aruandega on võimalik tutvuda avalikul väljapanekul 18.04. – 18.05.2023 Keskkonnaameti keskkonnaotsuste infosüsteemis KOTKAS (kotkas.envir.ee), valides „KMH avalik väljapanek“ ning tööpäeviti Keskkonnaameti Rakvere kontoris. Palume kohtumine eelnevalt kokku leppida (kontaktisik Merike Pärtma, telefon 5906 5684, merike.partma@keskkonnaamet.ee).

Kõigil on õigus esitada kirjalikult ettepanekuid, vastuväiteid ja küsimusi KMH aruande kohta kuni 18.05.2023 (k.a) otsustaja kontaktide kaudu.

KMH aruande avalik arutelu toimub 23.05.2023 kell 18.00 – 20.00 Kiltsi mõisakoolis (Liivaküla küla, Väike-Maarja vald, Lääne-Virumaa) ja veebikeskkonnas Microsoft Teams. Veebikoosolekuga saab liituda aadressil: <https://bit.ly/3MIwLAJ>. Protokoll koostamise eesmärgil palume veebikoosolekuga liitudes kasutada oma täisnime.

Peale avalikustamist on KMH aruanne leitav infosüsteemi KOTKAS (<https://kotkas.envir.ee/>) [keskkonnamõju hindamise registris](#) (KMH kood KMH00421).

Taustainfo:

AS HKScan Estonia (arendaja) poolt kavandatava tegevuse eesmärgiks Kiltsi broilerifarmi rajamine ja kodulindude intensiivkasvatuse läbi linnuliha tootmine. Kiltsi broilerifarmi tootmisvõimsuseks planeeritakse 480 000 broilerikohta, aastaseks tootmismahuks 4 miljonit broilerit. Planeeritava tegevuse asukohas paiknevad käesoleval ajal amortiseerunud laudahooned, mis lammutatakse ning mille asemele rajatakse täiesti uus farmikompleks. Farmikompleksi rajamisel lähtutakse loomade heaolust ning arvestatakse ümbritseva keskkonnaga. Rajatav käitis asub Lääne-Viru maakonnas Väike-Maarja vallas Liivaküla külas Kiltsi farmi kinnistul (92801:001:0800).

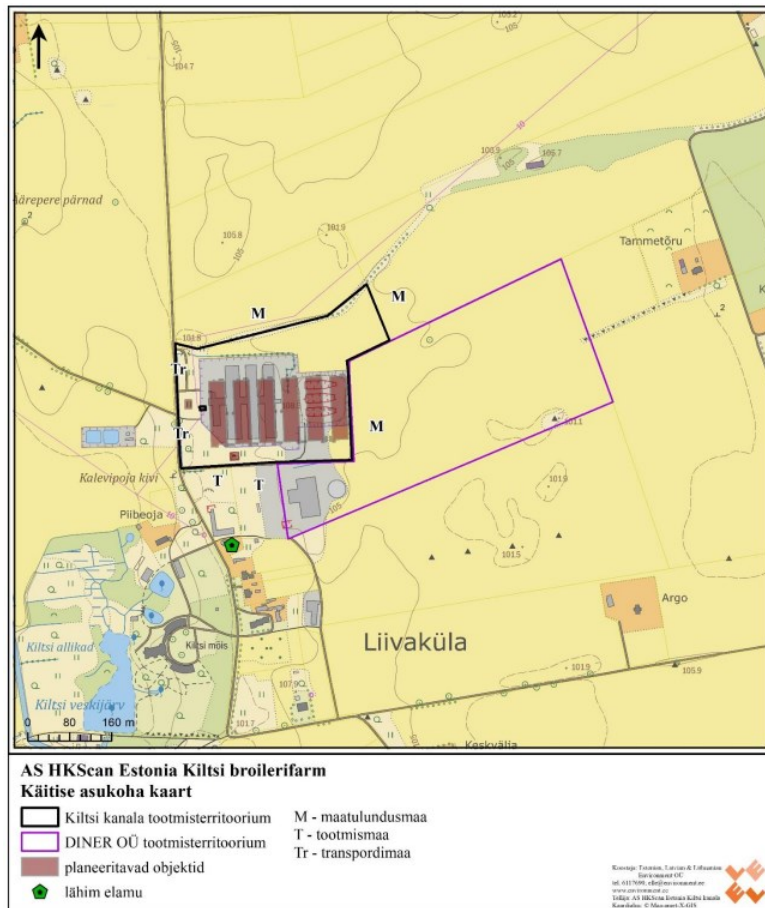

KMH viiakse läbi keskkonnakompleksloa andmise üle otsuse tegemiseks, sh loatingimuste määramiseks. KMH käigus hinnatakse kavandatava tegevuse ja selle reaalsete alternatiivide mõju keskkonnale, tuuakse välja selle olulisus ning võimalikud leevendusmeetmed negatiivse mõju vähendamiseks või vältimiseks. Keskkonnamõju hindab KMH juhtekspert ja eksperdirühm koos arendajaga.

KMH aruanne võtab kokku kavandatava tegevuse ja selle alternatiivsete lahenduste keskkonnamõju hindamise tulemused. Kõigil on õigus osaleda KMH aruande avalikul väljapanekul ja avalikul arutelul, tutvuda KMH aruandega, esitada aruande kohta ettepanekuid, märkusi ja küsimusi ning saada nendele vastuseid. Esitatud ettepanekuid, vastuväiteid ja küsimusi analüüsitakse ning asjakohaste märkuste alusel täiendatakse KMH aruannet. Lisainfot KMH protsessi kohta leiab [siit](#).



KMH osapooled ja nende kontaktandmed:

- **Otsustaja** (keskkonnaloa andja) on Keskkonnaamet¹, kontaktisikud Merike Pärtma, telefon 5906 5684 (KMH menetlus) ja Maikel Daniel, tel 504 4312, (keskkonnakompleksloa menetlus), e-post info@keskkonnaamet.ee

¹ Roheline 64, 80010 Pärnu.

- **Arendaja** on AS HKScan Estonia², kontaktisik Maria Karus, tel +372 56813103, e-post maria.karus@hkscan.com.
- **Keskkonnamõju hindaja** on Estonian, Latvian & Lithuanian Environment OÜ³, juhtekspert Toomas Pallo, tel 6117 691, e-post elle@environment.ee.

Lugupidamisega

(allkirjastatud digitaalselt)
Helen Manguse
juhataja
keskkonnakorralduse büroo

Merike Pärtma 59065684
merike.partma@keskkonnaamet.ee

² Rakvere lihakombinaat, Roodevälja küla, Lääne-Viru maakond, 44207.

³ Tõnismägi 3A-15, Tallinn, Harjumaa, 10119.